

168.803m

Torre "A"
Penthouses Bajo la Alberca (nivel +5.10)

PROYECTO:

PARAÍSO DE LA PLAYA

CABO SAN LUCAS, B.C.S.
MÉXICO

Propietario:

Ubicación: Corredor turístico
San José del Cabo-Cabo San Lucas,
Km. 16.5

ALFARQUE, S. DE C.V. es una empresa de
CONSTRUCCIÓN GENERAL, S. DE C.V.
CALLE ALFARQUE S/N. COL. SAN JUAN DE
LOS RIOS, C.A.B. S.L. C.A.B. S.L.
TEL. (604) 140 00 00
WWW.ALFARQUE.COM

NOTAS:

Versión 12.8

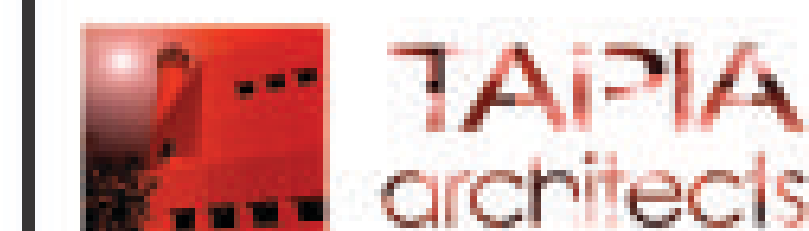

ALFARQUE, S. DE C.V. P.O. BOX 148
COL. AMPL. BAHAMONDES FAX: (604) 140 00 00
CABO SAN LUCAS, B.C.S. TEL. (604) 140 00 00
E-mail: alf@alfarquedev.com

CONTENIDO:

Penthouses
Bajo Alberca

LÁMINA

09-2

SUPERFICIE CONSTRUIDA:

PROYECTO: TAPIAARCHITECTS

FECHA: 15/01/2006

ESCALA: 1:125

DELLÓ:

GRUPO: 00704-0006

CLAVE CATASTRAL:

Va/Ba: Va/Ba: Va/Ba:

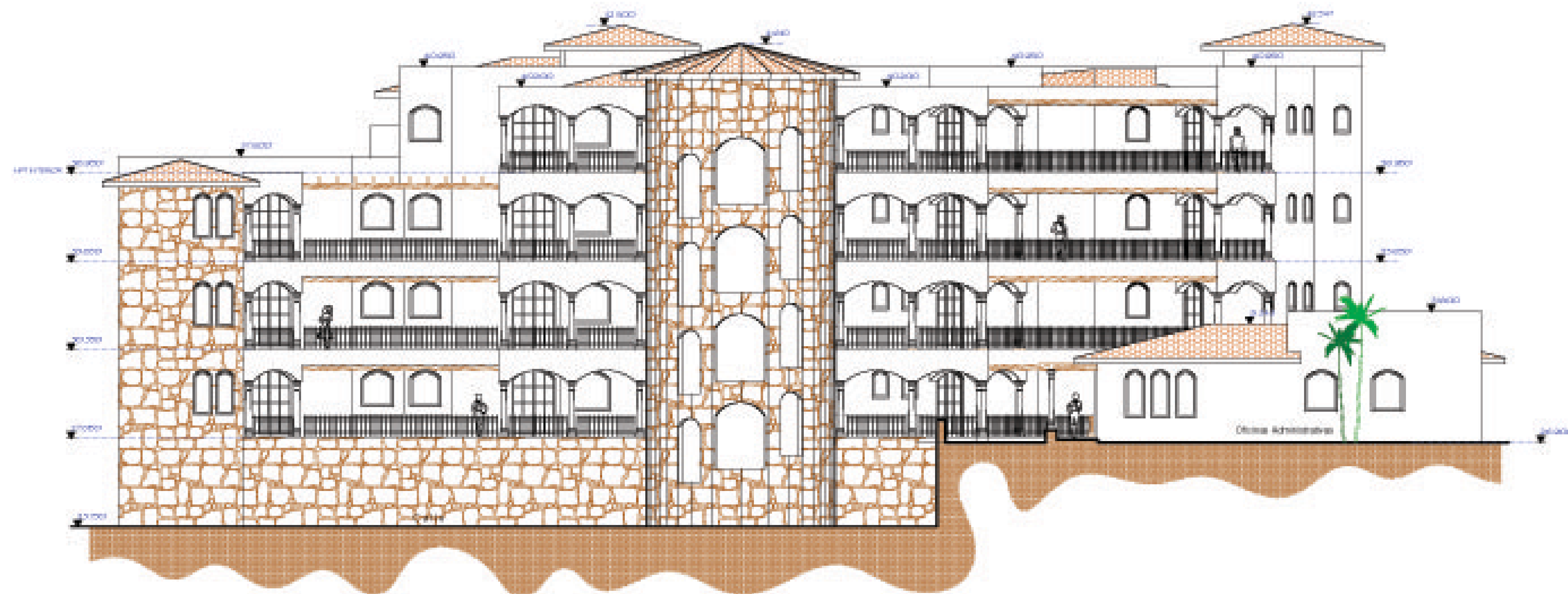

Elevación de acceso Torre B

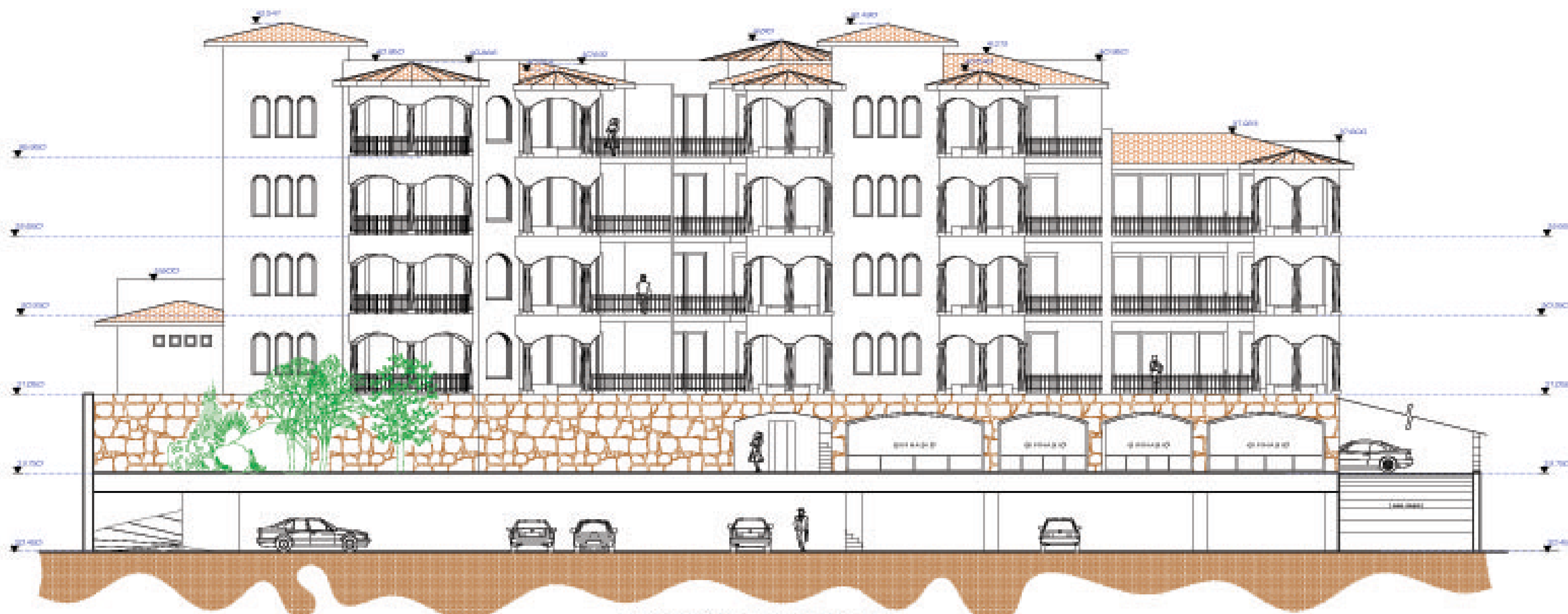

Elevación hacia la playa Torre B

PROYECTO:

PARAÍSO DE LA PLAYA

CABO SAN LUCAS, B.C.S.
MÉXICO

Propietario:

Ubicación: Corredor turístico
San José del Cabo-Cabo San Lucas,
Km. 16.5

ALFONSO B. OCTAVIO, INGENIERO EN ARQUITECTURA
CARRILLO, S. DE C.V.
CARRILLO, S. DE C.V.
CARRILLO, S. DE C.V.
CARRILLO, S. DE C.V.

NOTAS:

Versión 12.8



ALFONSO B. OCTAVIO, INGENIERO EN ARQUITECTURA
CARRILLO, S. DE C.V.
CARRILLO, S. DE C.V.
CARRILLO, S. DE C.V.
CARRILLO, S. DE C.V.
P.O. BOX 148
TEL. 954 141-0737
TEL. 954 140-0648
140-0042
Email: info@taipia.com.mx

CONTENIDO:

Elevaciones
Torre B

LÁMINA

10(B)

SUPERFICIE CONSTRUIDA:

PROYECTO: TAIPIAARCHITECTS

FECHA: 15/01/2005

ESCALA: 1:100

DELLÓ:

GRUPO: 00704-0005

CLAVE CATASTRAL:

Va/Ba:

Va/Ba:

Va/Ba:

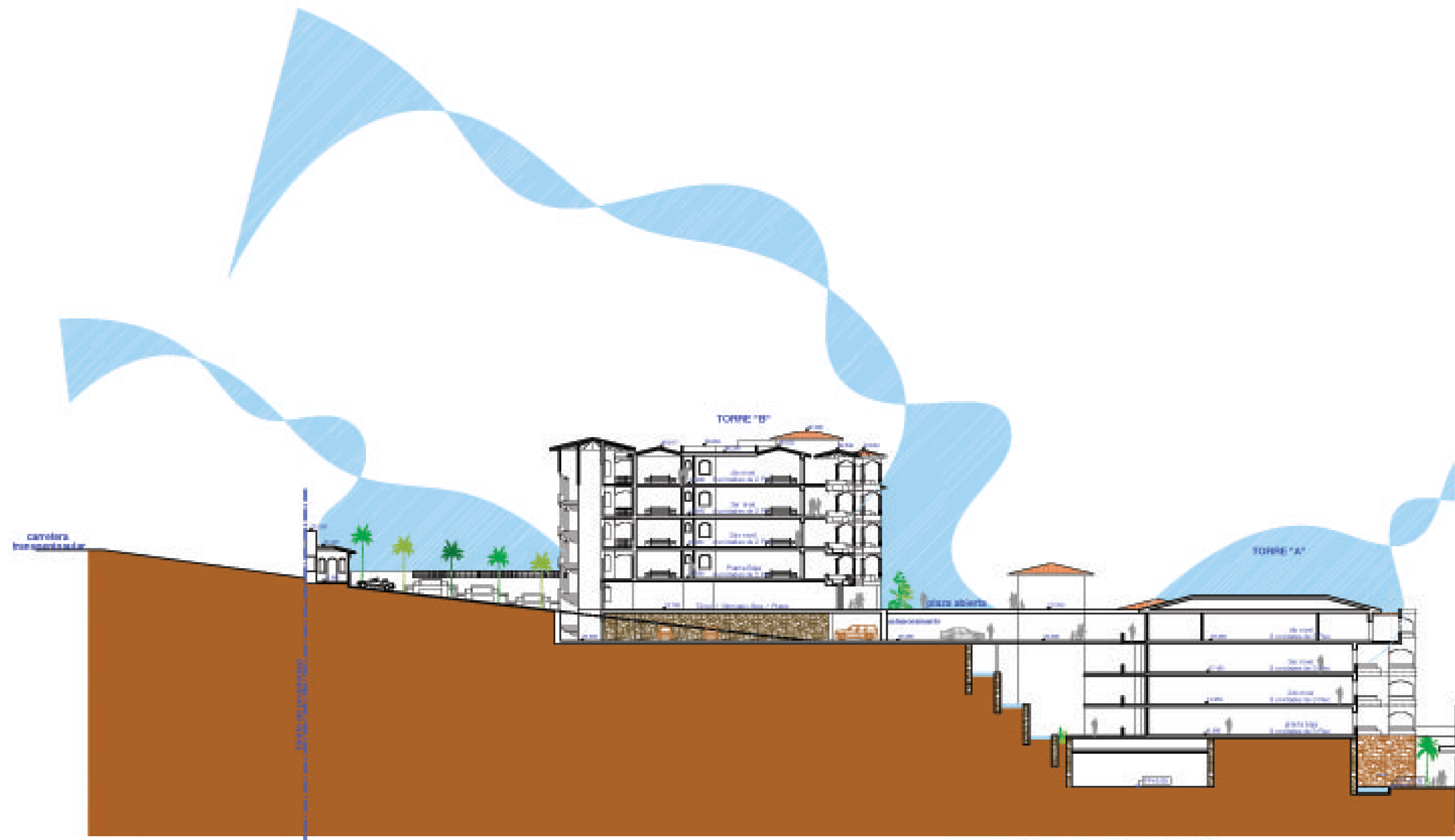

Sección longitudinal

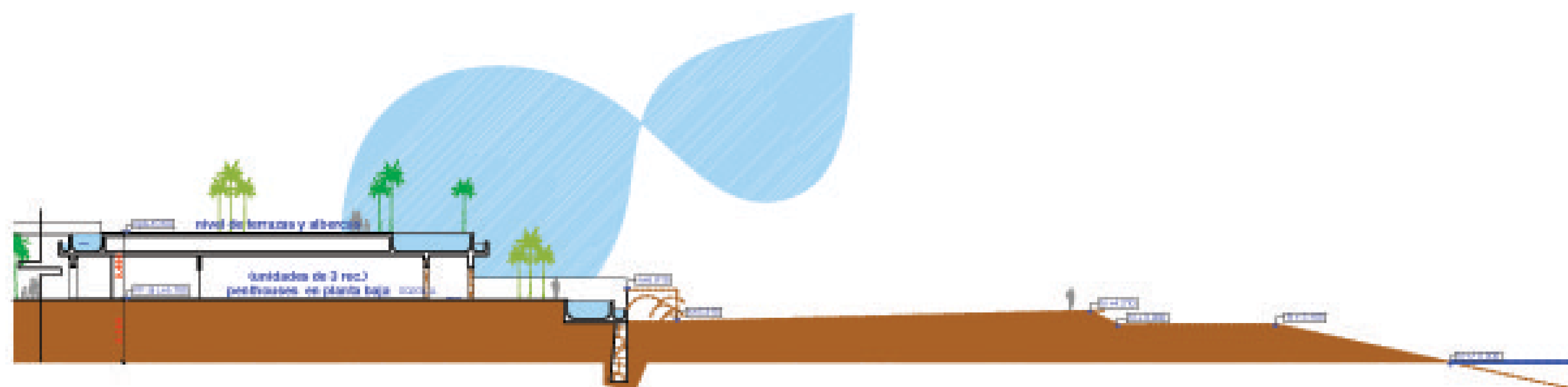

PROYECTO:

PARAÍSO DE LA PLAYA

CABO SAN LUCAS, B.C.S. MÉXICO

Propietario:

Ubicación: Corredor turístico San José del Cabo-Cabo San Lucas, Km. 16.5

PROYECTO DE ARQUITECTURA PARA EL COMPLEJO TURÍSTICO "PARAÍSO DE LA PLAYA" EN CABO SAN LUCAS, B.C.S. MÉXICO. SECCIONES DE ARQUITECTURA. ESCALA: 1:250. FECHA: 15/01/2006. DISEÑADO POR: ALFONSO BARRAGÁN. DISEÑADO POR: ALFONSO BARRAGÁN. DISEÑADO POR: ALFONSO BARRAGÁN.

NOTAS:

Versión 12.8



ALFONSO BARRAGÁN OCT. 1971 P.O. BOX 148
 CDMX, AMPL. BATHAMOROS FAX: (52) 55 541-0737
 CABO SAN LUCAS, B.C.S. TEL: (52) 998 140 06 48
 Email: alf@taipia.com.mx 140-002

CONTENIDO:

Sección

LÁMINA

11

SUPERFICIE CONSTRUIDA:

PROYECTO: TAIPIAARCHITECTS

FECHA: 15/01/2006

ESCALA: 1:250

DISEÑO:

000704-0006

CLAVE CATASTRAL:

Va/Ba: Va/Ba: Va/Ba:

PROYECTO:

PARAÍSO DE LA PLAYA

CABO SAN LUCAS, B.C.S.
MÉXICO

Propietario:

Ubicación: Comedor turístico
San José del Cabo-Cabo San Lucas,
B.C.S.

PROYECTO DE ARQUITECTURA Y PLANEACIÓN URBANA PARA LA CONSTRUCCIÓN DE UN COMPLEJO TURÍSTICO EN EL MUNICIPIO DE SAN JOSÉ DEL CABA, ESTADO DE BATAHORES, MÉXICO.



Versión 128



ALFONSO OCTAVIO
C/O. AMPL. BATAHORES
CABO SAN LUCAS, B.C.S.
E-mail: perla@taipia-arch.com

P.O. BOX 148
TEL: 956 141-7737
TEL. 956 140-0648
140-000

CONTENIDO:	LÁMINA
Planta de Conjunto	00

SUPERFICIE CONSTRUIDA:	
PROYECTO:	TAIPIAARCHITECTS
FECHA:	15/01/2005
ESCALA:	1:200
DELLÓ:	
GRUPO:	00704-0005
CLAVE CATASTRAL:	
Va/Ba:	Va/Ba: Va/Ba:

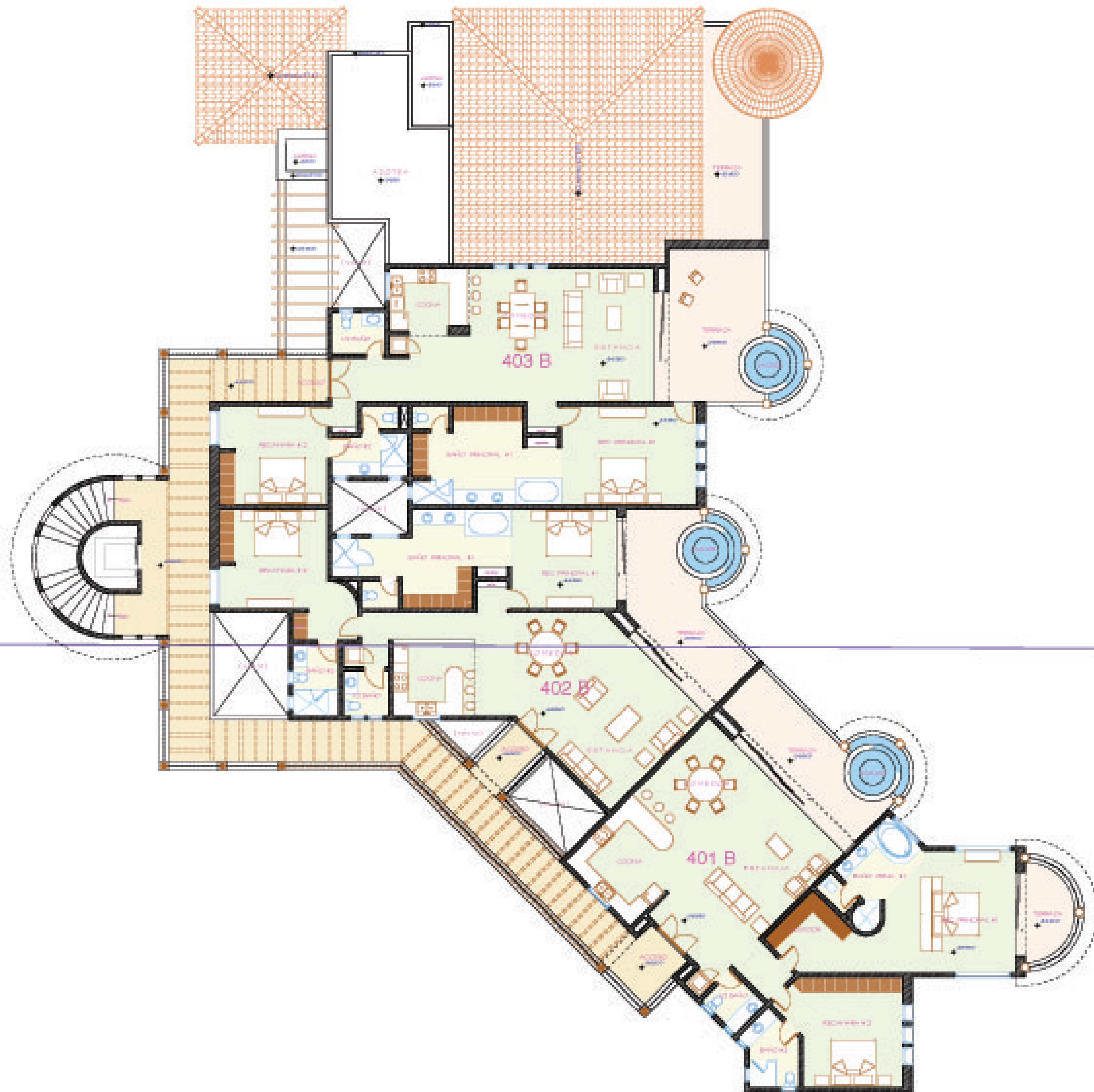

Torre "B" 3 UNIDADES DE 2 RECÁMARAS
Cuarto piso (nivel +36.95)

PROYECTO:

PARAÍSO DE LA PLAYA

CABO SAN LUCAS, B.C.S.
MÉXICO

Propietario:

Ubicación: Corredor turístico
San José del Cabo-Cabo San Lucas,
Km. 16.5

ALFONSO CASTELLANOS, INGENIERO EN ARQUITECTURA
CALLE 15 DE SEPTIEMBRE, COLONIA CENTRO
SAN JOSÉ DEL CABA, B.C.S.
TEL. (604) 143-1737
E-MAIL: alfcast@prodigy.net.mx

NOTAS:

Versión 12.8



ALFONSO CASTELLANOS, INGENIERO EN ARQUITECTURA
CALLE 15 DE SEPTIEMBRE, COLONIA CENTRO
SAN JOSÉ DEL CABA, B.C.S.
TEL. (604) 143-1737
E-MAIL: alfcast@prodigy.net.mx

CONTENIDO:

Cuarto Nivel Torre B

LÁMINA

01

SUPERFICIE CONSTRUIDA:

PROYECTO: TAPIAARCHITECTS

FECHA: 15/01/2005

ESCALA: 1:100

DELLÓ:

GRUPO: 0070A-0005

CLAVE CATASTRAL:

Va/Ba:

Va/Ba:

Va/Ba:

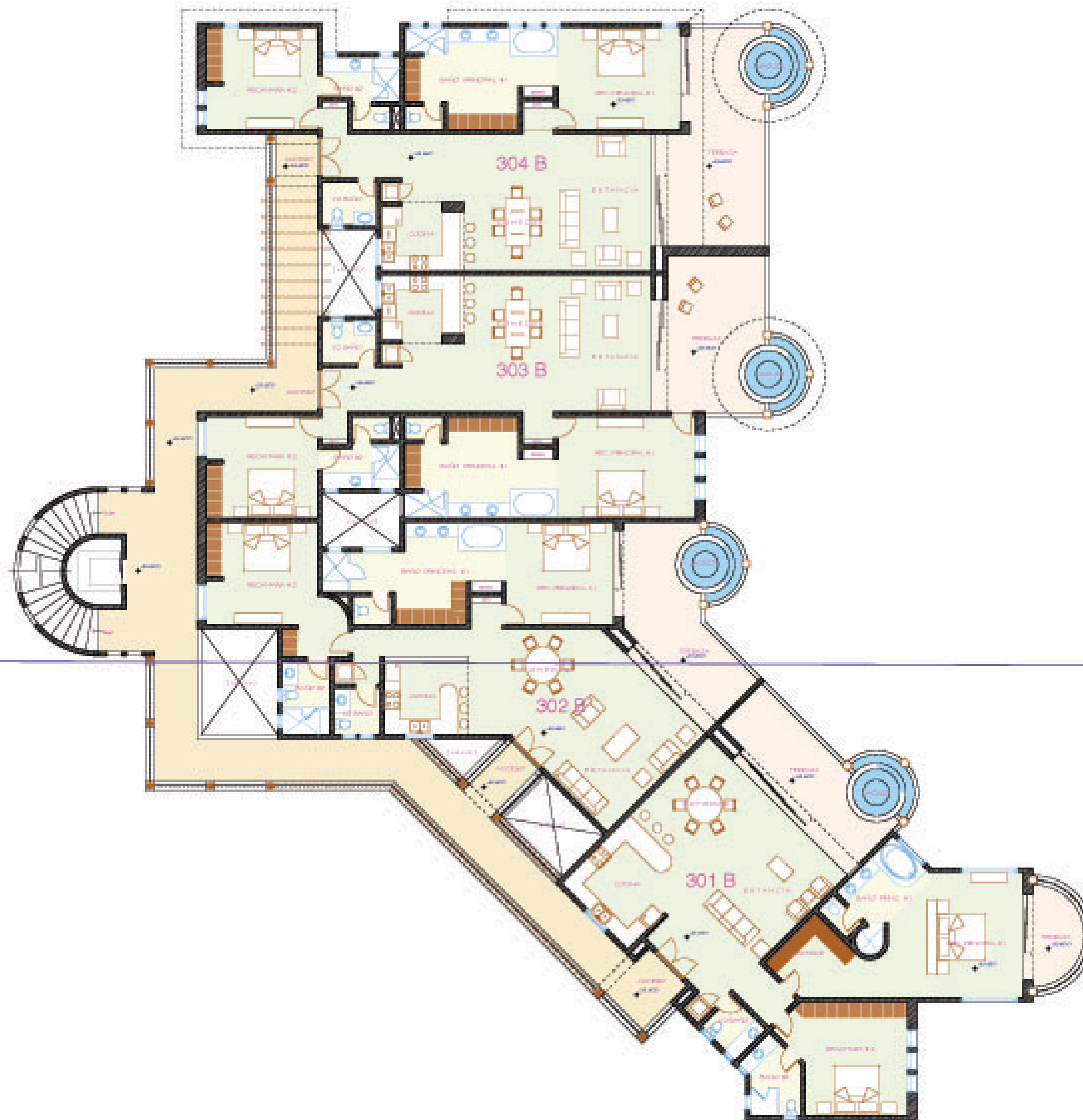

Torre "B" 4 UNIDADES DE 2 RECÁMARAS
Tercer piso (nivel +33.65)

PROYECTO:

PARAÍSO DE LA PLAYA

CABO SAN LUCAS, B.C.S.
MÉXICO

Propietario:

Ubicación: Corredor turístico
San José del Cabo-Cabo San Lucas,
Km. 16.5

ALFONSO CASTELLANOS, S.A. DE C.V. (C.A.S.A.)
CALLE 10 DE FEBRERO 100, ZONA INDUSTRIAL
SAN JOSÉ DEL CABO, B.C.S.
TEL. (604) 441-1000
WWW.CASASANTO.COM

NOTAS:

Versión 12.8



ALFONSO CASTELLANOS, S.A. DE C.V. (C.A.S.A.)
CALLE 10 DE FEBRERO 100, ZONA INDUSTRIAL
SAN JOSÉ DEL CABO, B.C.S.
TEL. (604) 441-1000
WWW.CASASANTO.COM

CONTENIDO:

Tercer Nivel Torre B

LÁMINA

02

SUPERFICIE CONSTRUIDA:

PROYECTO: TAPIAARCHITECTS

FECHA: 15/01/2008

ESCALA: 1:100

DELLID:

PRO: 00704-0008

CLAVE CATASTRAL:

Va/Ba:

Va/Ba:

Va/Ba:

58.334m

4

NIVEL ADMINISTRATIVO
+30.20

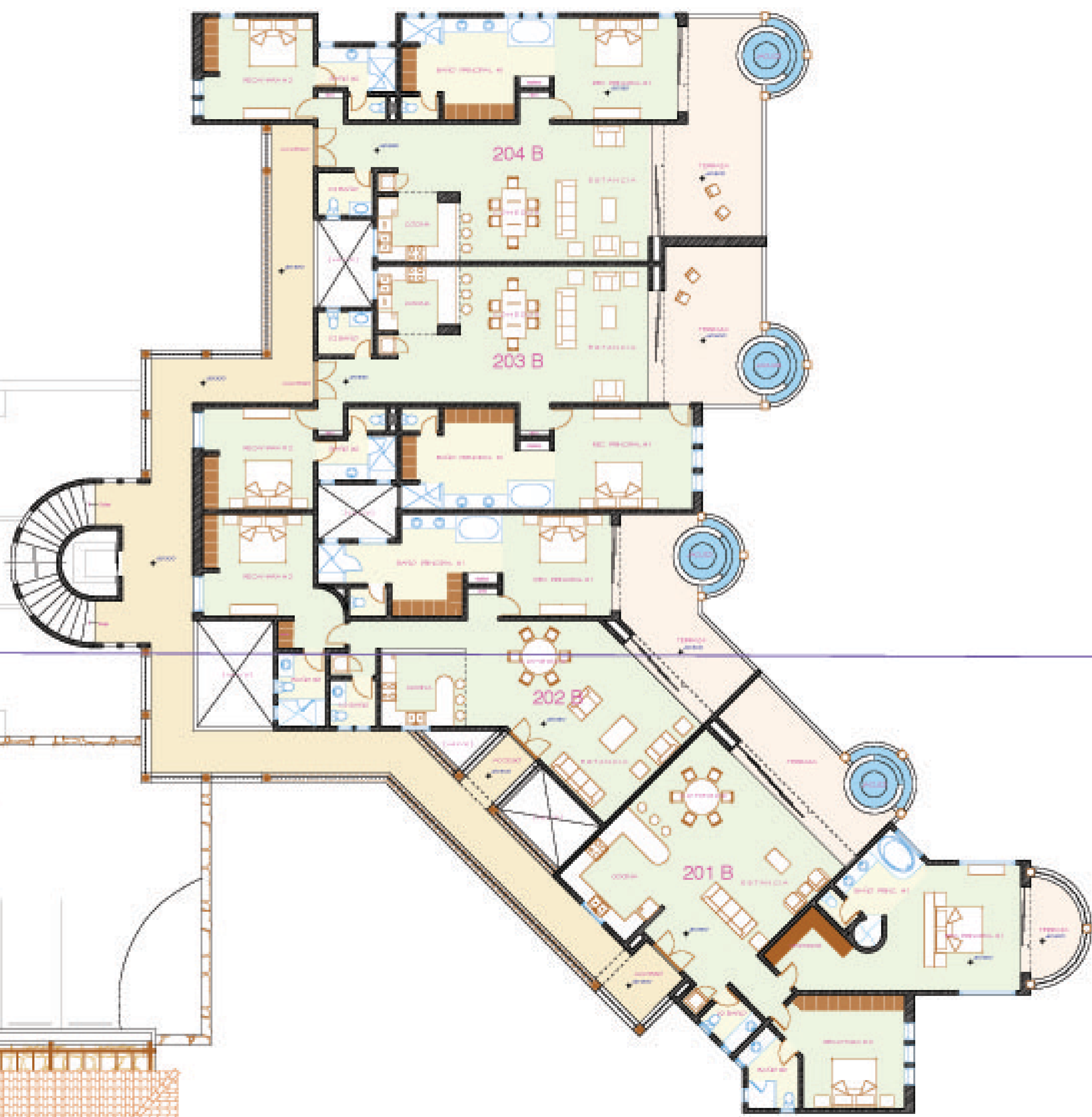

Torre "B" 4 UNIDADES DE 2 RECÁMARAS
Segundo piso (nivel +30.35)

PROYECTO:

PARAÍSO DE LA PLAYA

CABO SAN LUCAS, B.C.S.
MÉXICO

Propietario:

Ubicación: Corredor turístico
San José del Cabo-Cabo San Lucas,
Km. 16.5

PROYECTO DE ARQUITECTURA Y PLANEACIÓN URBANA
CONFORME A LA LEY DE CONSTRUCCIÓN DEL ESTADO DE B.C.S.
Y LA LEY FEDERAL DE DEFENSA DEL CONSUMIDOR
DE 1988 Y LA LEY FEDERAL DE DEFENSA DEL CONSUMIDOR
DE 1988.

PROYECTO DE ARQUITECTURA Y PLANEACIÓN URBANA
CONFORME A LA LEY DE CONSTRUCCIÓN DEL ESTADO DE B.C.S.
Y LA LEY FEDERAL DE DEFENSA DEL CONSUMIDOR
DE 1988 Y LA LEY FEDERAL DE DEFENSA DEL CONSUMIDOR
DE 1988.

NOTAS:

Versión 12.8



ALFONSO OCTAVIO
C/O. AMPL. BATAVOS
CABO SAN LUCAS, B.C.S.
E-mail: alfa@tapia-arch.com

P.O. BOX 148
FAX: (604) 441-0737
TEL: (604) 140-0648
140-0042

CONTENIDO:

Segundo Nivel Torre B

LÁMINA

03

SUPERFICIE CONSTRUIDA:

PROYECTO: TAPIAARCHITECTS

FECHA: 15/01/2008

ESCALA: 1:100

DELLÓ:

GRUPO: 0077A-0008

CLAVE CATASTRAL:

Va/Ba: Va/Ba: Va/Ba:

PLANTA GENERAL DE REFERENCIA

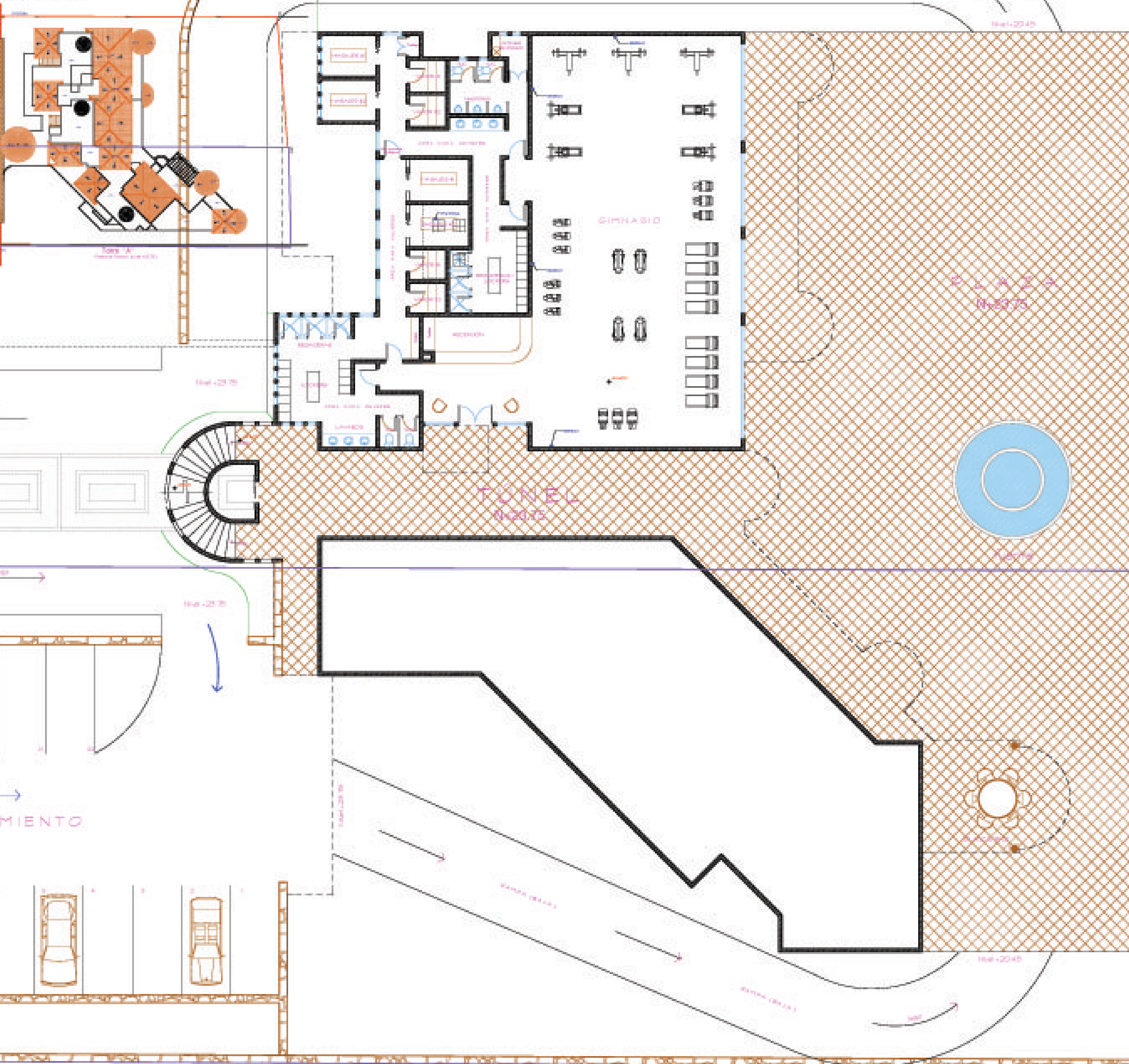
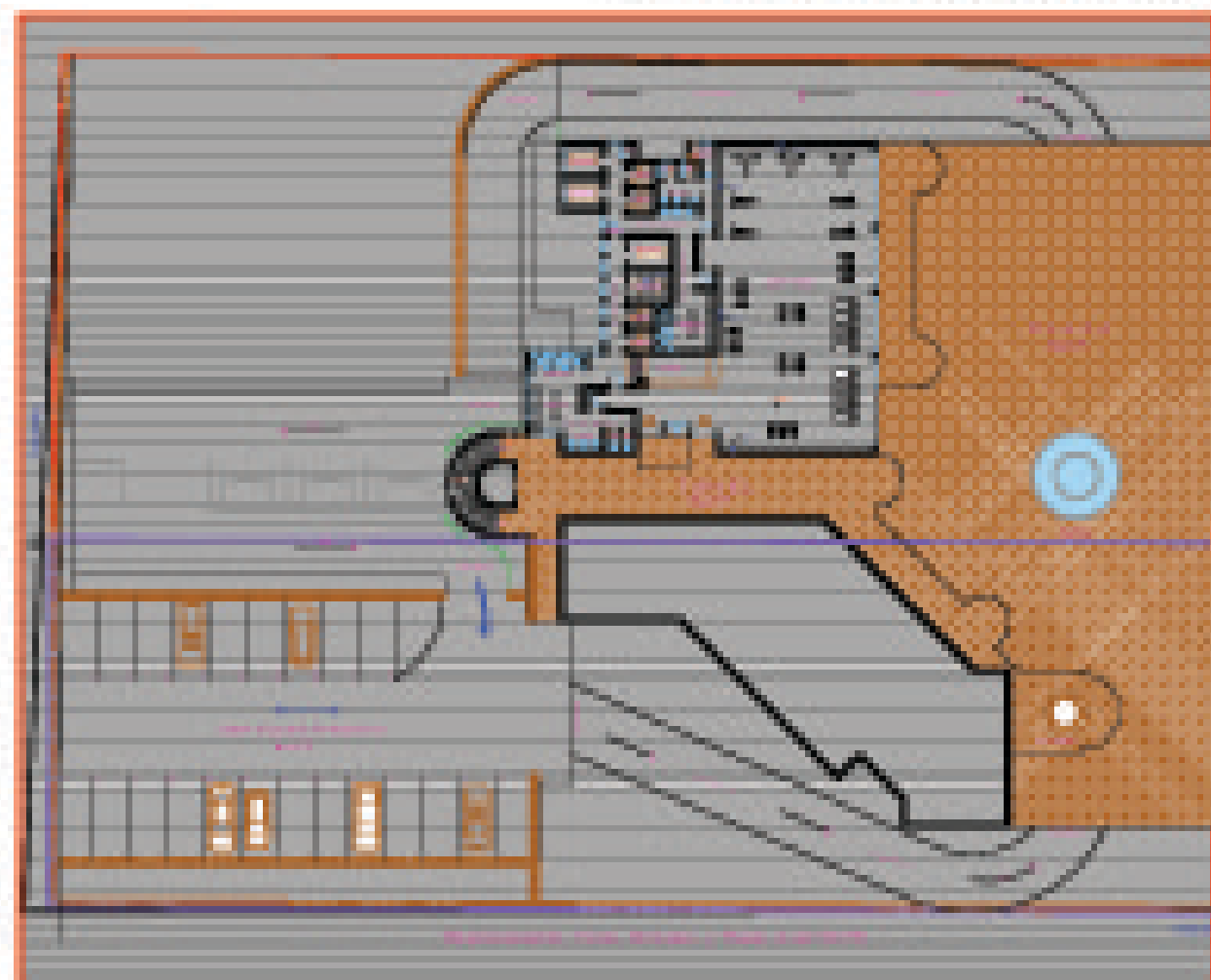

58.334m

4

ESTACIONAMIENTO
N+23.75

TUNEL
N+23.75

GIMNASIO

PROYECTO:

**PARAÍSO
DE
LA PLAYA**

CABO SAN LUCAS, B.C.S.
MÉXICO

Propietario:

Ubicación: Corredor turístico
San José del Cabo-Cabo San Lucas,
Km. 16.5

ALFONSO CASTELLANOS, INGENIERO EN ARQUITECTURA
CARRANZA GARCÍA, INGENIERO EN ARQUITECTURA
ALFONSO CASTELLANOS, INGENIERO EN ARQUITECTURA
CARRANZA GARCÍA, INGENIERO EN ARQUITECTURA

NOTAS:

Versión 12.8



ALFONSO CASTELLANOS, INGENIERO EN ARQUITECTURA
CARRANZA GARCÍA, INGENIERO EN ARQUITECTURA
CABO SAN LUCAS, B.C.S. TEL. 954 143-0737
FAX 954 143-0737
E-mail: info@tapia-arch.com

CONTENIDO:
**Estacionamiento
Gimnasio
Plaza**

LÁMINA
05 (1)

PROYECTO:	TAPIAARCHITECTS
FECHA:	15/01/2008
ESCALA:	1:100
DISEÑO:	
GRUPO:	007044-0008
CLAVE CATASTRAL:	
Va/Ba:	Va/Ba

Estacionamiento, Túnel, Gimnasio y Plaza (nivel +23.75)

PROYECTO:

PARAÍSO DE LA PLAYA

CABO SAN LUCAS, B.C.S.
MÉXICO

Propietario:

Ubicación: Corredor turístico
San José del Cabo-Cabo San Lucas,
Km. 16.5

ALFONSO OCTAVIO TAPIO ARCHITECTS
CALLE DE LA CALLETA, S/N. COL. CENTRO
SAN JOSÉ DEL CAYO, B.C.S.
TEL. 654 441-7377
TEL. 654 441-7378
E-mail: info@alfonso-tapia.com

NOTAS:

Versión 12.6



ALFONSO OCTAVIO TAPIO ARCHITECTS
CALLE DE LA CALLETA, S/N. COL. CENTRO
SAN JOSÉ DEL CAYO, B.C.S.
TEL. 654 441-7377
TEL. 654 441-7378
E-mail: info@alfonso-tapia.com

CONTENIDO:

Estacionamiento
Torre B

LÁMINA

06(1)

SUPERFICIE CONSTRUIDA:

PROYECTO: TAPIAARCHITECTS

FECHA: 15/01/2006

ESCALA: 1:100

DELLÓ:

GRUPO: 0070A-0006

CLAVE CATASTRAL:

Va/Ba:

Va/Ba:

Va/Ba:

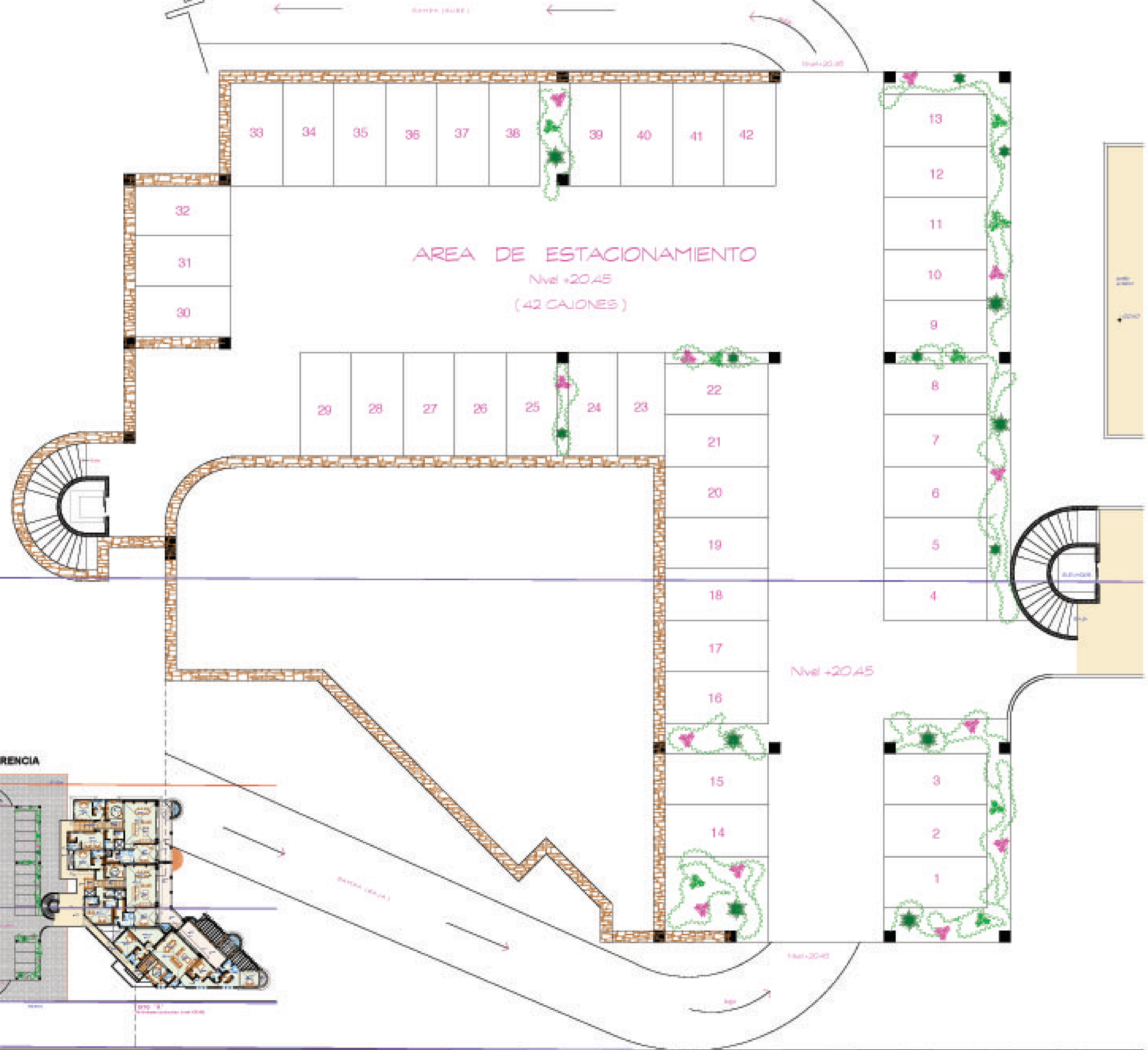

AREA DE ESTACIONAMIENTO
Nivel +20.45
(42 CAJONES)

Nivel +20.45

Nivel +20.45

PLANTA GENERAL DE REFERENCIA

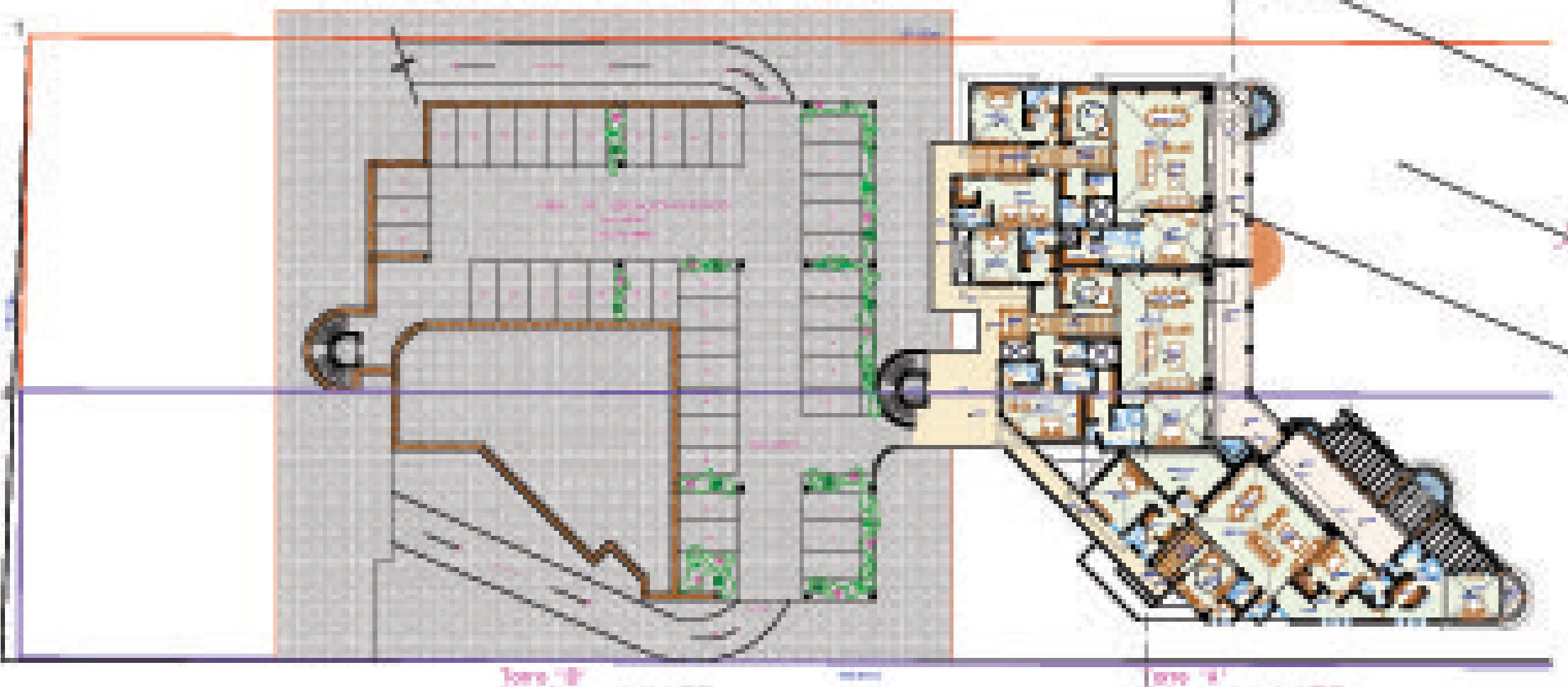

Torre A

Torre B

Torre "B"
Nivel de Estacionamiento (nivel +20.45)

168.803m



168.803m

Torre "A"
Penthouses tercer piso (nivel +17.15)

PROYECTO:

**PARAÍSO
 DE
 LA PLAYA**

CABO SAN LUCAS, B.C.S.
 MÉXICO

Propietario:

Ubicación: Corredor turístico
 San José del Cabo-Cabo San Lucas,
 Km. 16.5

ALFONSO CASTELLANOS, S.A. DE C.V. (C.A.S.T.E.S.A.)
 CALLE DE LA PAZ, S/N. COL. CENTRO
 SAN JOSÉ DEL CABO, B.C.S. C.P. 23400
 TEL. (604) 441-1731 FAX (604) 441-1731
 E-MAIL: alfcast@castellanos.com.mx

NOTAS:

Versión 12.8

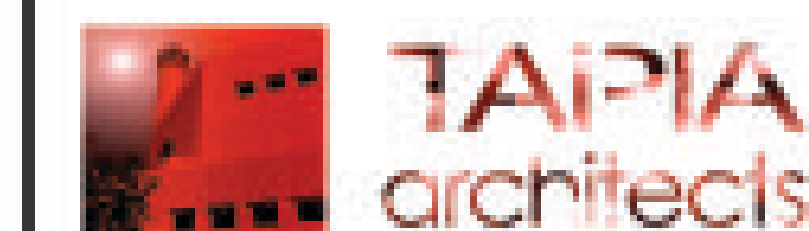

ALFONSO CASTELLANOS, S.A. DE C.V. (C.A.S.T.E.S.A.)
 CALLE DE LA PAZ, S/N. COL. CENTRO
 SAN JOSÉ DEL CABO, B.C.S. C.P. 23400
 TEL. (604) 441-1731 FAX (604) 441-1731
 E-MAIL: alfcast@castellanos.com.mx

CONTENIDO:

Tercer Nivel Torre A

LÁMINA

07

SUPERFICIE CONSTRUIDA:

PROYECTO: TAPIAARCHITECTS

FECHA: 15/01/2006

ESCALA: 1:100

DELLÓ:

GRUPO: 007TA-0006

CLAVE CATASTRAL:

Va/Ba:

Va/Ba:

Va/Ba:



168.803m

Torre "A"
 Penthouses segundo piso (nivel +13.85)

PROYECTO:

**PARAÍSO
 DE
 LA PLAYA**

CABO SAN LUCAS, B.C.S.
 MÉXICO

Propietario:

Ubicación: Comedor turístico
 San José del Cabo-Cabo San Lucas,
 Km. 16.5

ALFONSO CASTELLANOS, S.A. DE C.V. (C.A.S.T.E.S.A.)
 CALLE 10 DE OCTUBRE 1000
 C.A.S.T.E.S.A. S.A. DE C.V.
 CALLE 10 DE OCTUBRE 1000
 C.A.S.T.E.S.A. S.A. DE C.V.

NOTAS:

Versión 12.8



ALFONSO CASTELLANOS, S.A. DE C.V. (C.A.S.T.E.S.A.)
 CALLE 10 DE OCTUBRE 1000
 C.A.S.T.E.S.A. S.A. DE C.V.
 CALLE 10 DE OCTUBRE 1000
 C.A.S.T.E.S.A. S.A. DE C.V.

CONTENIDO:

Segundo Nivel Torre A

LÁMINA

08

SUPERFICIE CONSTRUIDA:

PROYECTO: TAPIAARCHITECTS

FECHA: 15/01/2008

ESCALA: 1:100

DELLÓ:

GRUPO: 007TA-0808

CLAVE CATASTRAL:

Ver.:

Ver.:

Ver.:

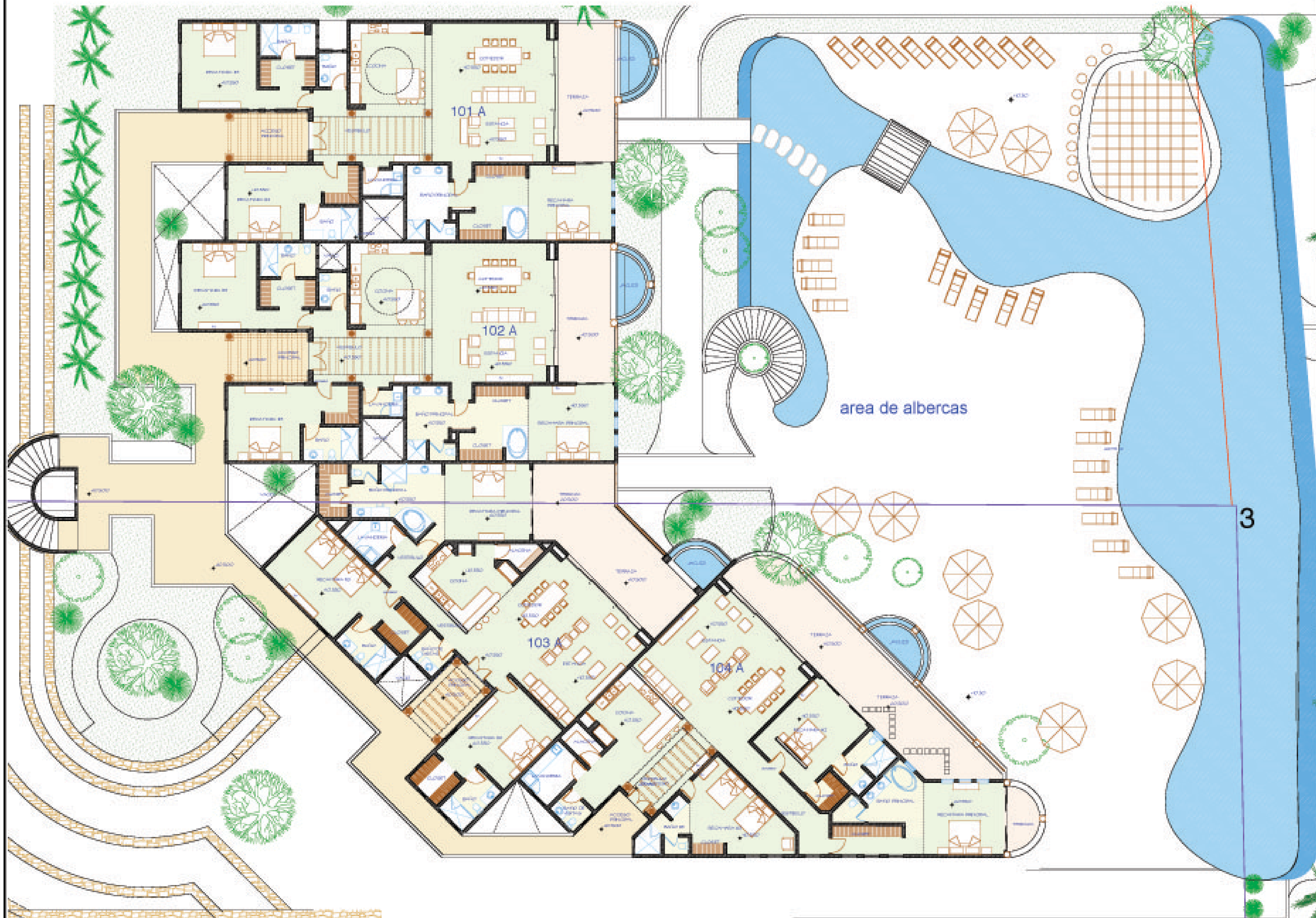

PROYECTO:
PARAÍSO DE LA PLAYA
 CABO SAN LUCAS, B.C.S. MÉXICO

Propietario:
 Ubicación: Corredor turístico San José del Cabo-Cabo San Lucas, Km. 16.5

ALFARO ARQUITECTOS, S.C. AV. CALLE DE LA PAZ 100, P.O. BOX 148, CABO SAN LUCAS, B.C.S. TEL. (604) 141-0737 FAX (604) 141-0737

NOTAS:
 Versión 12.6



ALFARO ARQUITECTOS, S.C. AV. CALLE DE LA PAZ 100, P.O. BOX 148, CABO SAN LUCAS, B.C.S. TEL. (604) 141-0737 FAX (604) 141-0737

CONTENIDO:	LÁMINA
Planta Baja Torre A	09

SUPERFICIE CONSTRUIDA:		
PROYECTO:	TAPIAARCHITECTS	
FECHA:	15/01/2005	
ESCALA:	1:100	
DISEÑO:		
GRUPO:	00704-0005	
CLAVE CATASTRAL:		
Va/Ba:	Va/Ba:	Va/Ba:

03m

Torre "A"
 Penthouses primer piso (nivel +10.55)